



PLH 2016-2022

Action 1.1. Mettre en place un dispositif complet d'amélioration et de mobilisation du parc de logement existant
Programme ciblé sur la vacance

Envoyé en préfecture le 02/10/2019

Reçu en préfecture le 02/10/2019

Affiché le

Berger
Levrault

ID : 073-200070464-20190930-20190930_1C-DE

Cartes des périmètres des centres-anciens éligibles aux primes à la sortie de vacance de la 3CMA

Délibération du 30/09/2019 - Annexe

Albiez-Le Jeune



Fontcouverte-La Toussuire



Jarrier

Envoyé en préfecture le 02/10/2019

Reçu en préfecture le 02/10/2019

Affiché le

Berger
Levrault

ID : 073-200070464-20190930-20190930_1C-DE

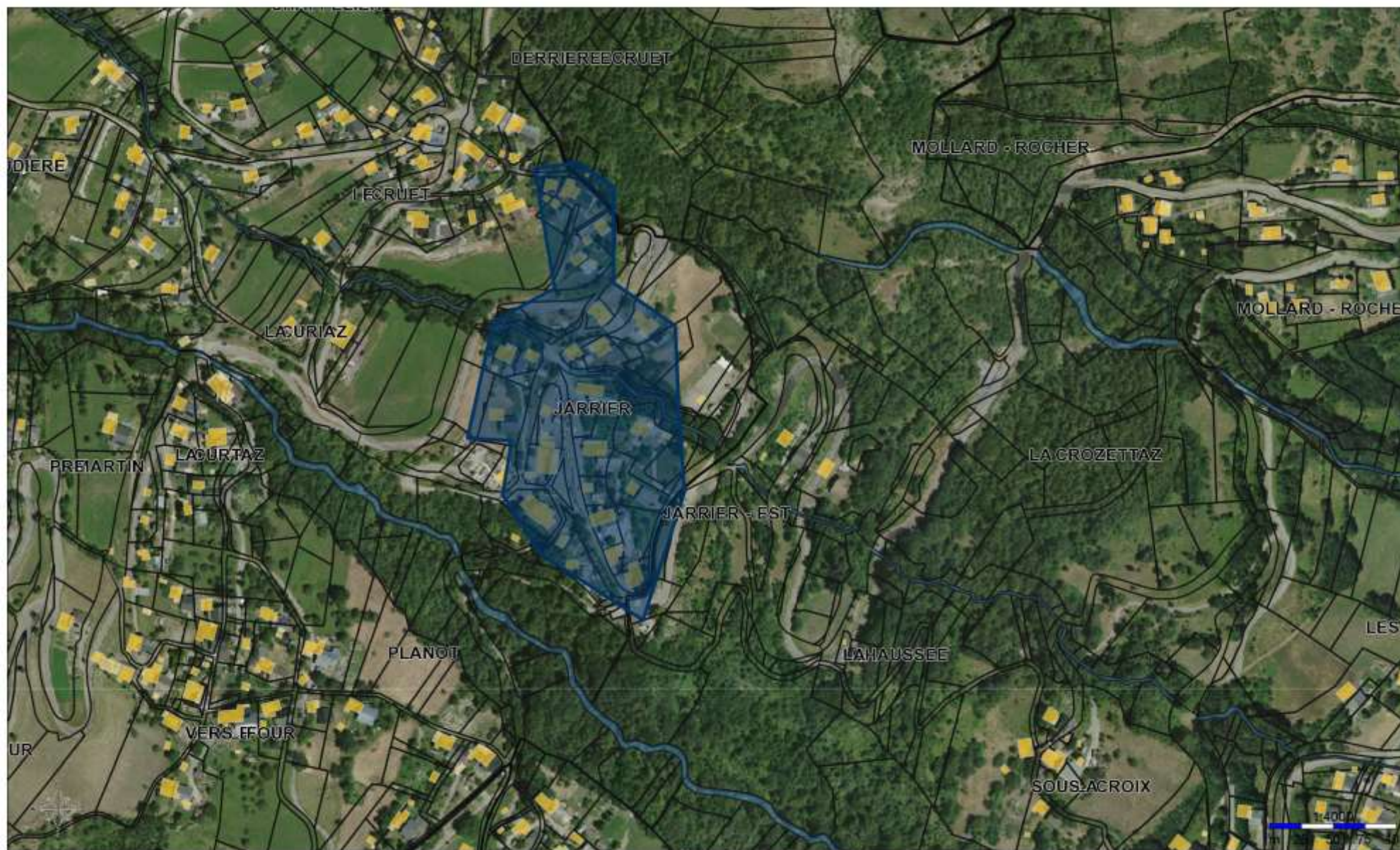

La Tour en Maurienne (Hermillon)

Envoyé en préfecture le 02/10/2019

Reçu en préfecture le 02/10/2019

Affiché le



ID : 073-200070464-20190930-20190930_1C-DE



La Tour en Maurienne (Le Châtel)

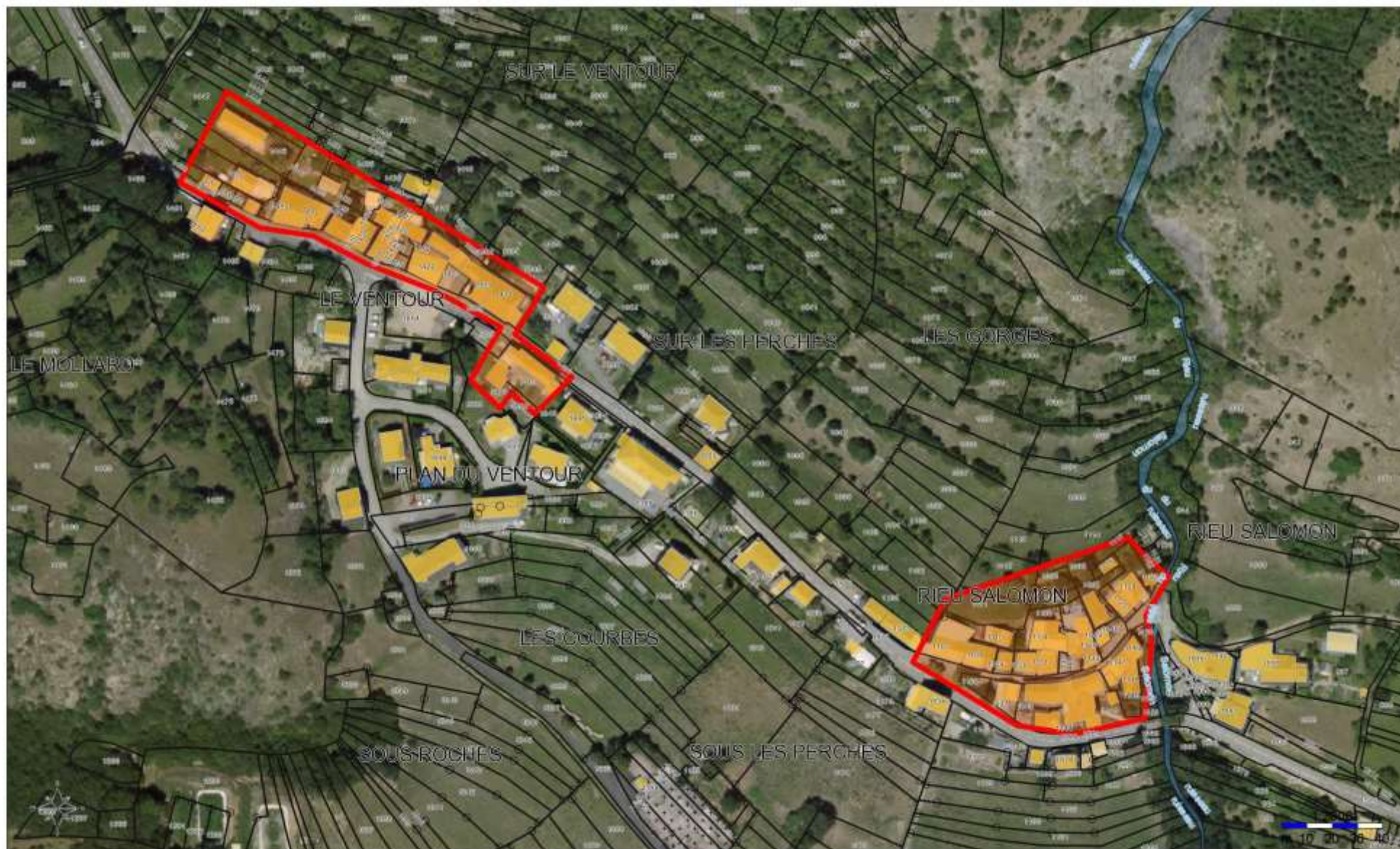

La Tour en Maurienne (Pontamafrey-Montpascal)

Envoyé en préfecture le 02/10/2019

Reçu en préfecture le 02/10/2019

Affiché le

Berger
Levrault

ID : 073-200070464-20190930-20190930_1C-DE



Montricher-Albanne

Envoyé en préfecture le 02/10/2019

Reçu en préfecture le 02/10/2019

Affiché le



ID : 073-200070464-20190930-20190930_1C-DE



Montvernier

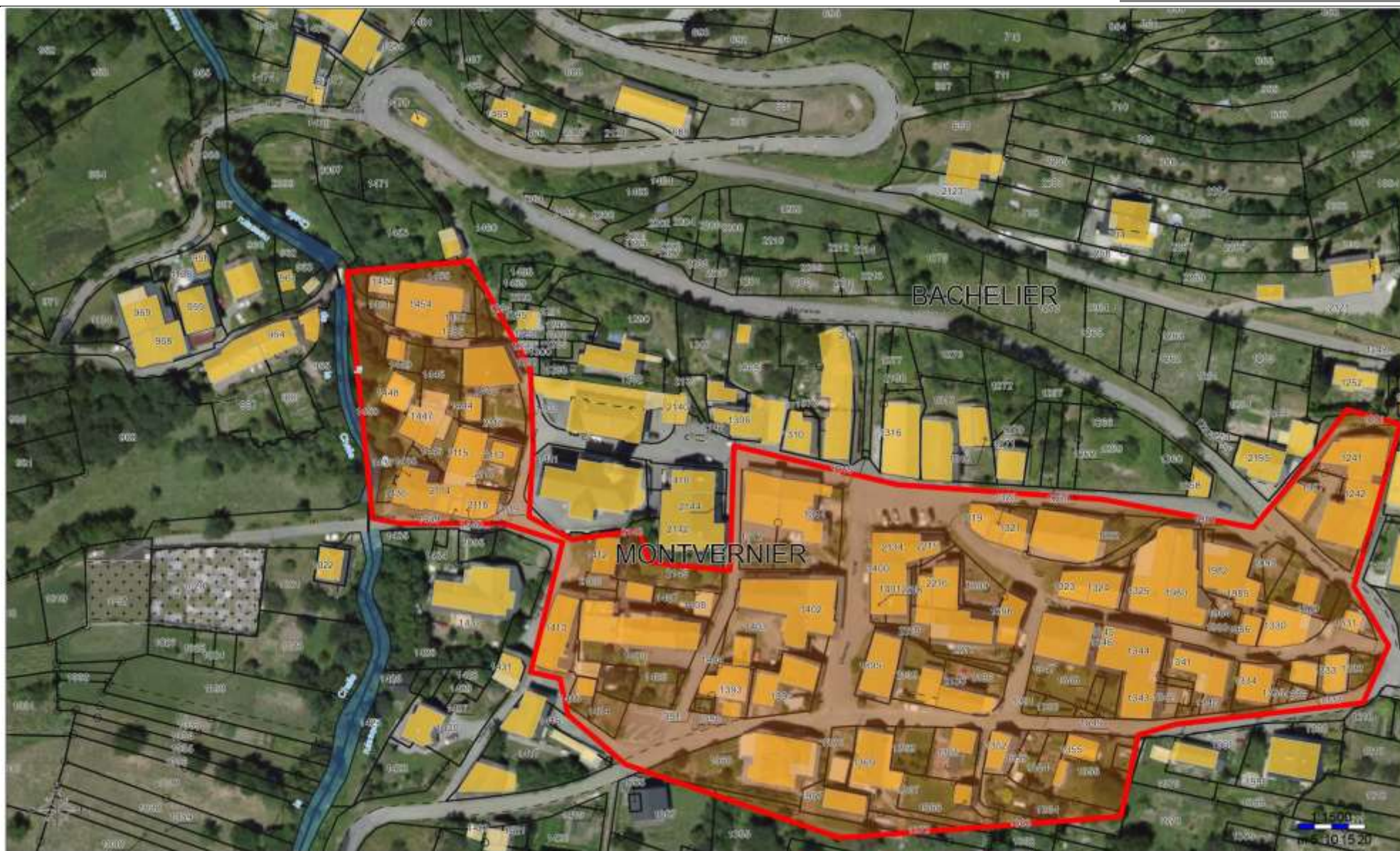

Saint-Jean-de-Maurienne

Envoyé en préfecture le 02/10/2019

Reçu en préfecture le 02/10/2019

Affiché le

Berger
Levrault

ID : 073-200070464-20190930-20190930_1C-DE

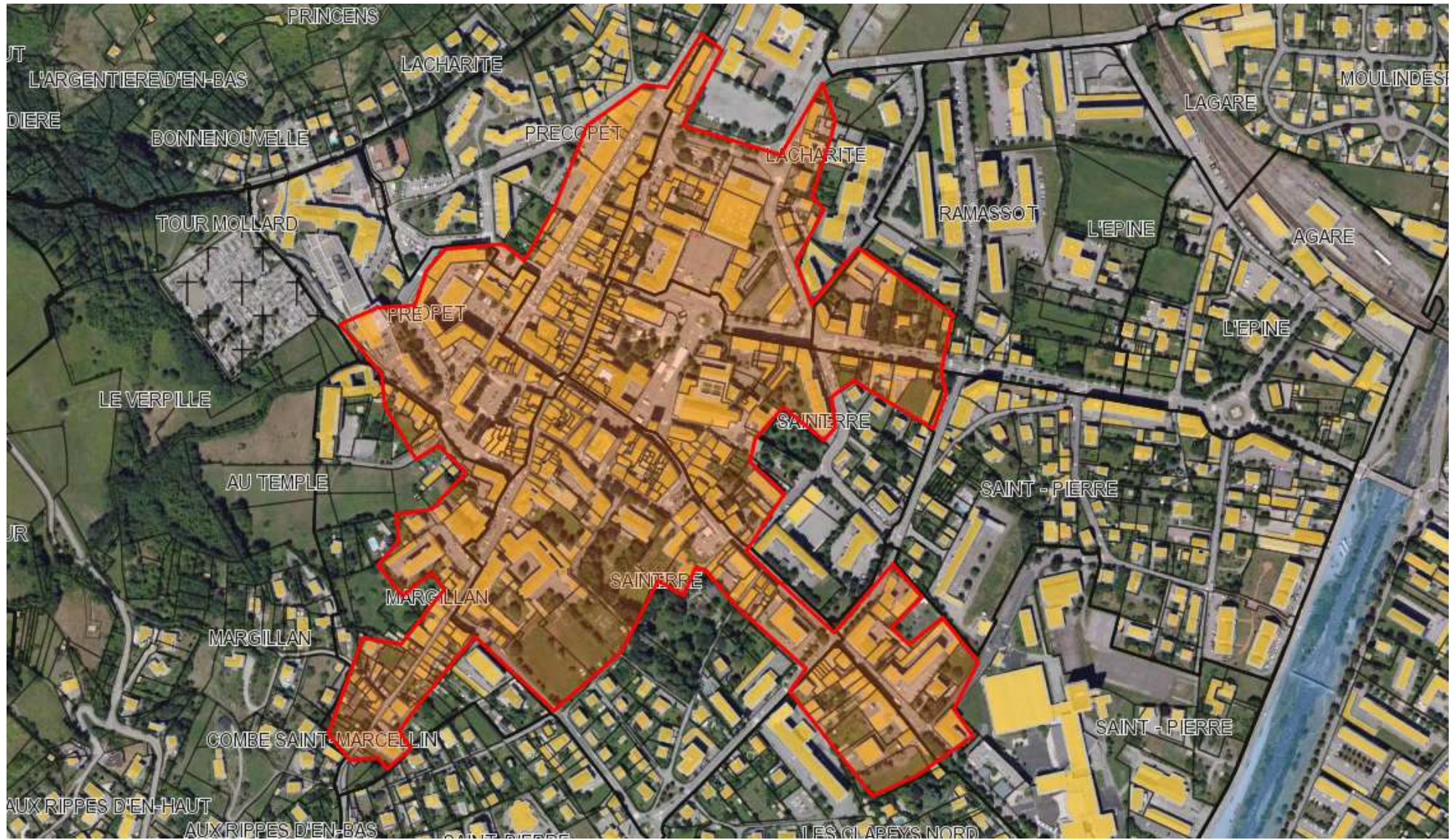

Saint-Julien-Montdenis



Saint-Pancrease



Villarembert-Le Corbier

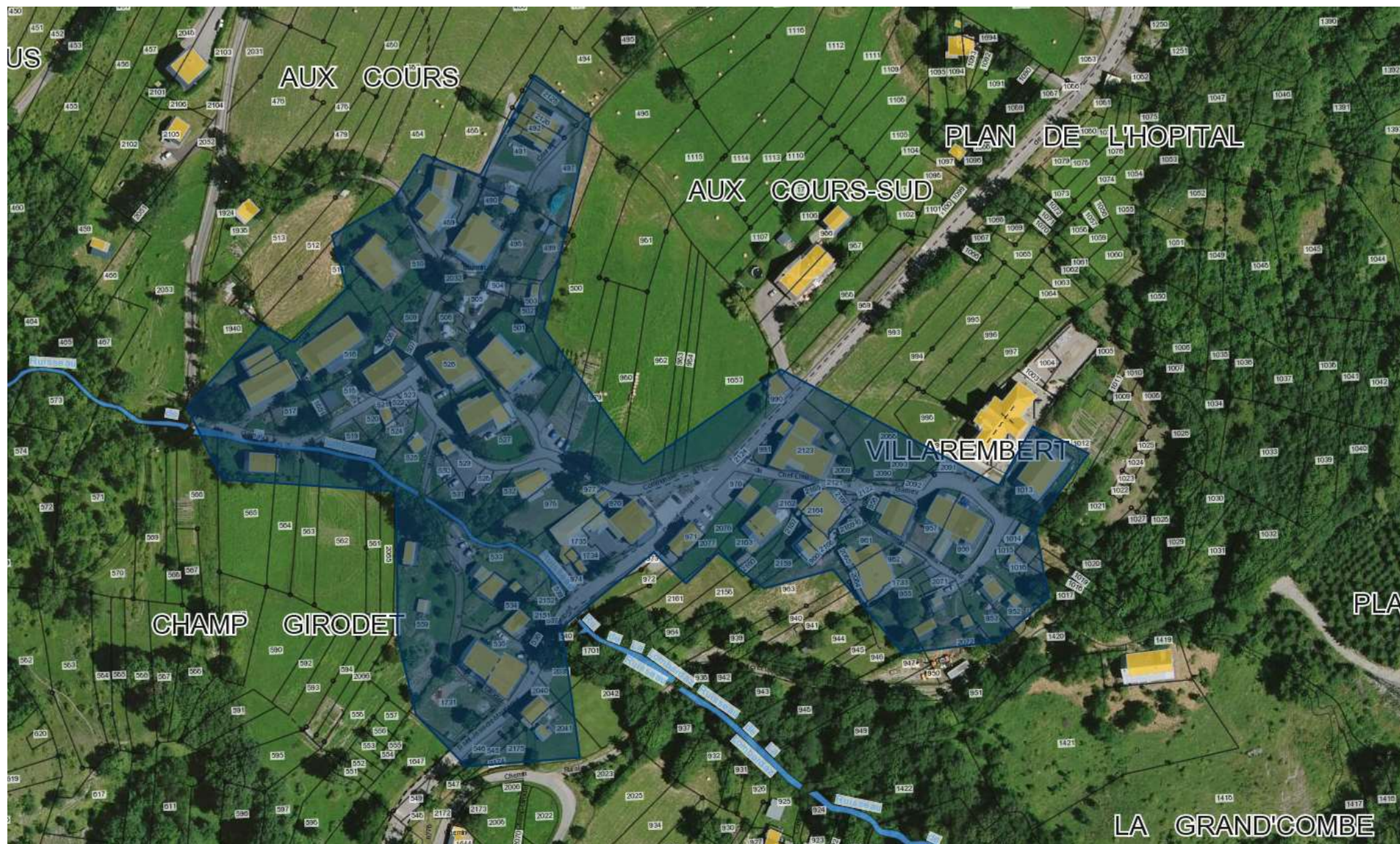

Villargondran

Envoyé en préfecture le 02/10/2019

Reçu en préfecture le 02/10/2019

Affiché le

Berger
Levrault

ID : 073-200070464-20190930-20190930_1C-DE



Envoyé en préfecture le 02/10/2019

Reçu en préfecture le 02/10/2019

Affiché le



ID : 073-200070464-20190930-20190930_1C-DE